Сказочный мир Астрид Линдгрен

«Я не хочу писать для взрослых. Я хочу писать для таких читателей, которые способны творить чудеса. А чудеса творят дети, когда читают книги».

Астрид Линдгрен

Вот уже много лет дети всего мира с упоением читают сказки замечательной детской писательницы – Астрид Линдгрен о приключениях и путешествиях ее красочных, добрых и веселых героев.

Астрид Линдгрен родилась 14 ноября 1907 года в небольшом городке Виммербю на юге Швеции в фермерской семье.

Детство ее, заполненное играми, приключениями и работой на хуторе, было счастливым, и, по словам писательницы, именно в нем следует искать истоки ее вдохновения.

Шутки, сказки, истории, которые она слышала от отца или от друзей, легли потом в основу ее собственных произведений.

Астрид Линдгрен создала свою собственную сказочную страну. Ее сказки правдивы, реалистичны и в то же время фантастичны. Но всегда они учат добру и справедливости, честности и мужеству, всегда они проникнуты любовью ко всем живущим на земле, особенно к тем, кто слаб и беззащитен.

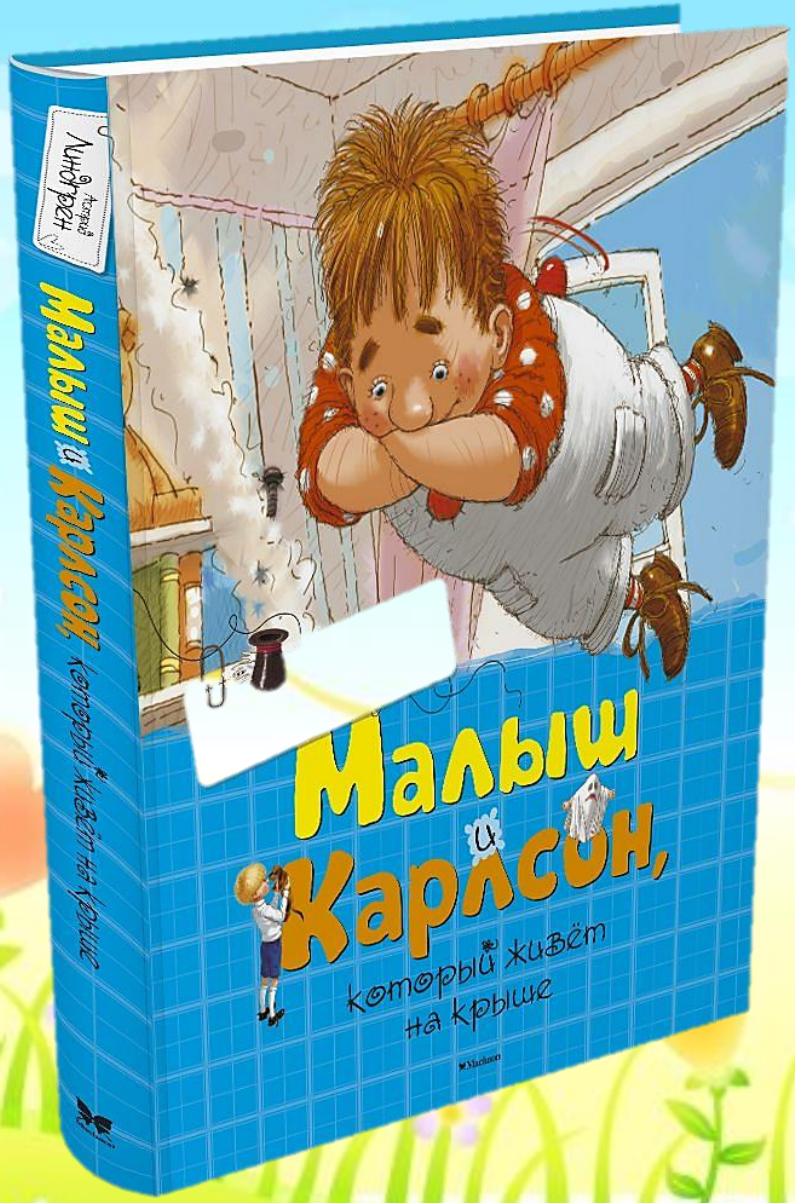

В городе Стокгольме на самой обычной крыше живет необычный весельчак и сластёна Карлсон. Однажды Карлсон познакомился с Малышом, что положило начало самым невероятным и забавным приключениям...

Линдгрен, А. Малыш и Карлсон, который живет на крыше: сказочная повесть: пер. со швед. / А. Линдгрен. - СПб. , 1998. - 382 с.: ил..-(2-5 кл.)

Неунывающий, беззаботный озорник Карлсон, который живет на крыше, и его друг Малыш снова вместе. Самый лучший друг на свете Карлсон поможет Малышу проучить противную домопровительницу Фрекен Бок. Приключения продолжаются!

Линдгрен, А. Карлсон вернулся / А. Линдгрен. - М. , 2001. - 122с..-(2-4)

Эта повесть о маленьком бродяге. О мальчишке, который в поисках счастья сбежал из приюта. На свободе его ждет много разочарований и самых невероятных приключений. К счастью, все они заканчиваются благополучно, и судьба награждает мальчика - он обретает настоящих, любящих родителей.

Линдгрен, А. Расмус-бродяга. - М. , 1991. - 159с..-(5-6)

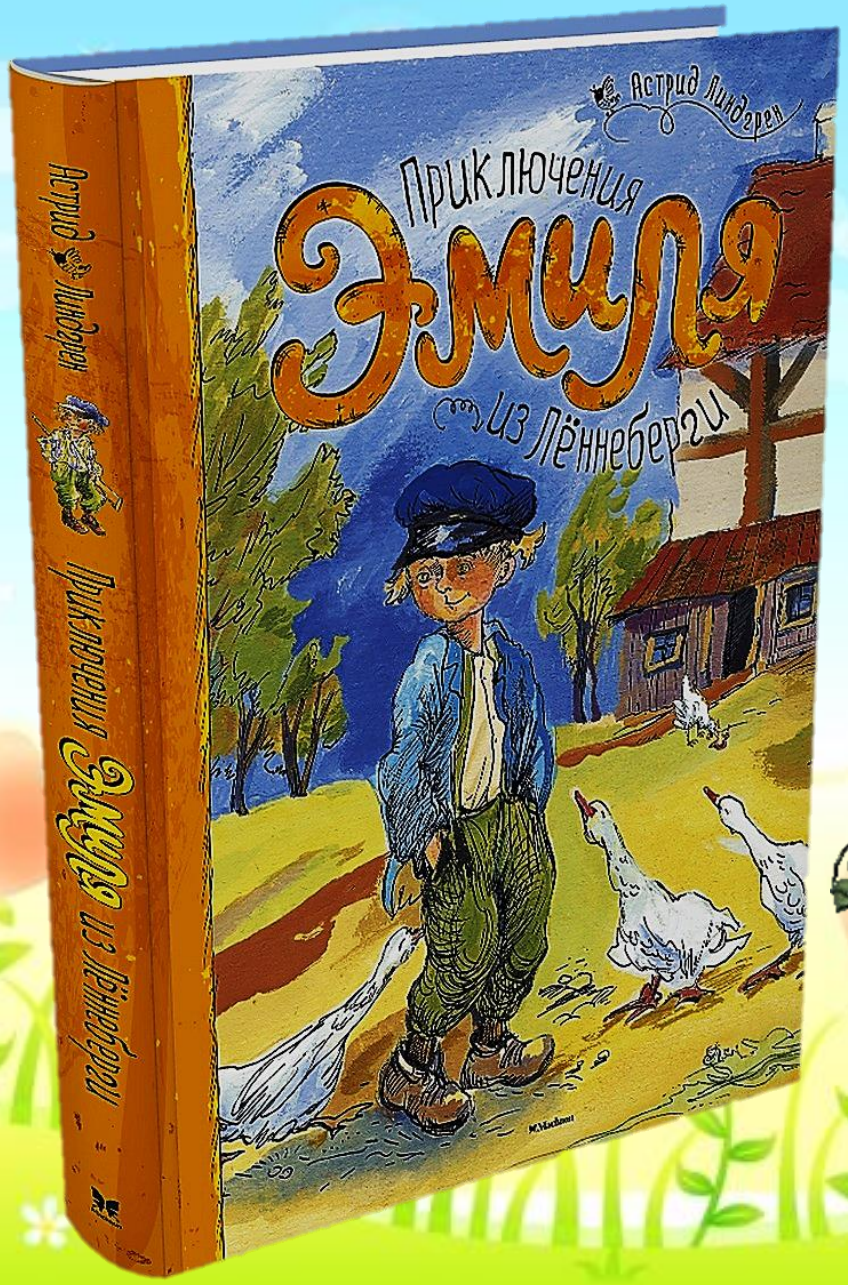

Эмиль живет на хуторе с папой, мамой и маленькой сестренкой Идой. Проделки этого сорванца известны на всю округу. Эмиль - большой фантазер и следопыт! А это такое сочетание, что приключения словно сами по себе приклеиваются к мальчишке...

Линдгрен, А. Приключения Эмиля из Леннеберги: повесть / А. Линдгрен. - М. , 2008. - 384 с.: ил..-(4-6 кл.). - (Любимое чтение)

Однажды в маленький тихий городок въехала верхом на лошади девятилетняя девочка. И городок сразу перестал быть тихим, ведь эта девочка – знаменитая Пеппи Длинныйчулок. Что, Вы её не знаете? Ну, теперь обязательно познакомитесь!

Линдгрен, А. Пеппи Длинныйчулок: Повесть-сказка: [Для сред. шк.возраста] / А. Линдгрен. - Ростов н/Д , 1990. - 271 с.: цв. ил. - (Школьная б-ка)

Повесть-сказка Астрид Линдгрен про девочку Рони, дочь самого могучего разбойничьего атамана всех лесов и гор, и про неведомый мир, в котором все необычно, таинственно и странно.

А еще она о приключениях, дружбе и любви...

Линдгрен, А. Рони, дочь разбойника: Повесть-сказка: [Для сред. возраста] / А. Линдгрен. - М. , 1987. - 190, [2] с.: ил. - (Библиотечная серия)

Калле Блумквист твердо решил, что, когда вырастет, станет самым лучшим сыщиком на свете, грозой гангстеров и мошенников. А готовиться к этому нужно уже сейчас, тем более что в их городке иногда происходят странные вещи. И как выяснилось, опасные. Но знаменитый сыщик должен идти на риск, так считает Калле Блумквист.

Линдгрен, А. Суперсыщик Калле Блумквист:Повести / А. Линдгрен. - СПб. , 2001. - 461с.- (6-7). - (Волшебная страна)

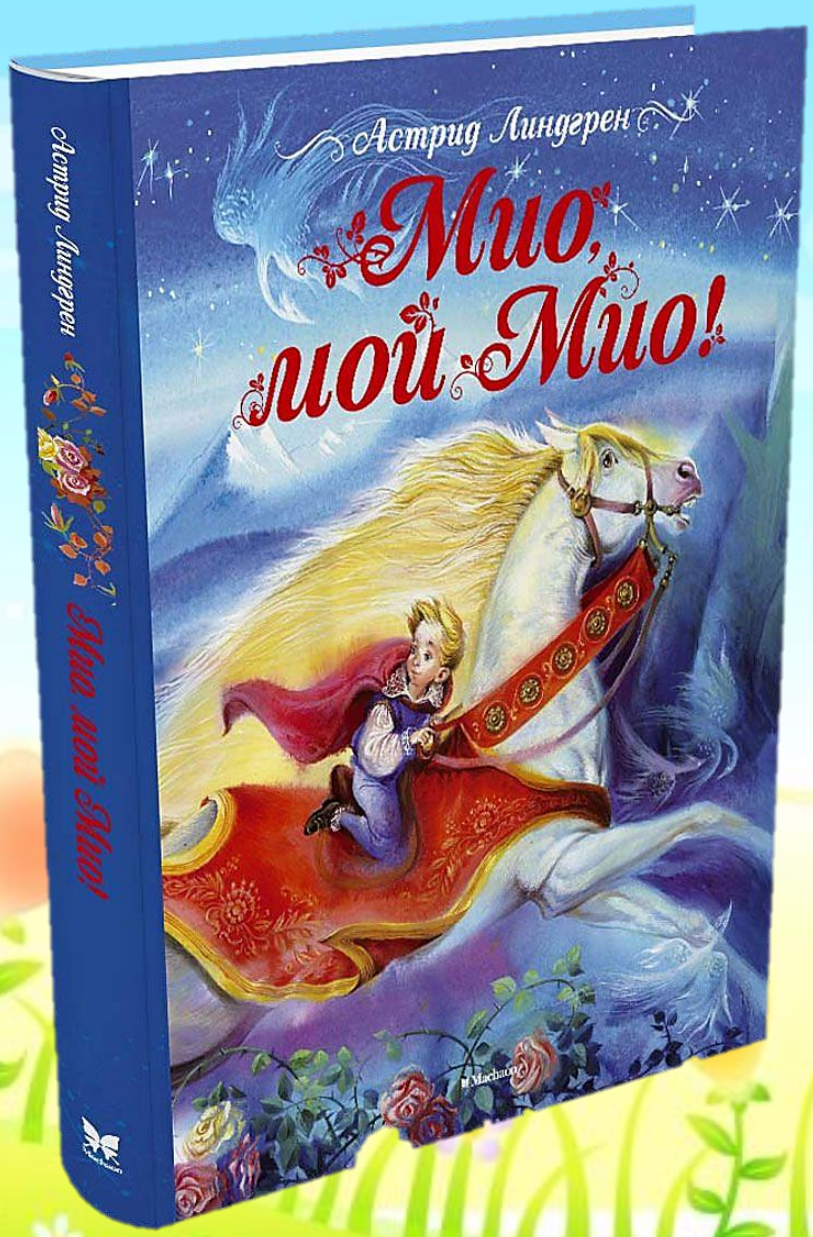

Одиноко живется девятилетнему Боссе в доме у приемных родителей. Однажды с помощью сказочного духа мальчик попадает в волшебную страну. Теперь он - юный принц Мио, призванный спасти ее от сил зла, а король этой страны - его отец.

Линдгрен, А. Мио, мой Мио!: повесть-сказка: пер. со швед. / А. Линдгрен. - СПб. , 1998. - 127 с.: ил..-(2-5 кл.)

«Проживи я хоть 120 лет, все равно буду чувствовать себя ребенком», – утверждала Линдгрен.

МБУК «ЦСОБ» города Брянска
Библиотека №10

Презентацию составила Агеенко Т. В.